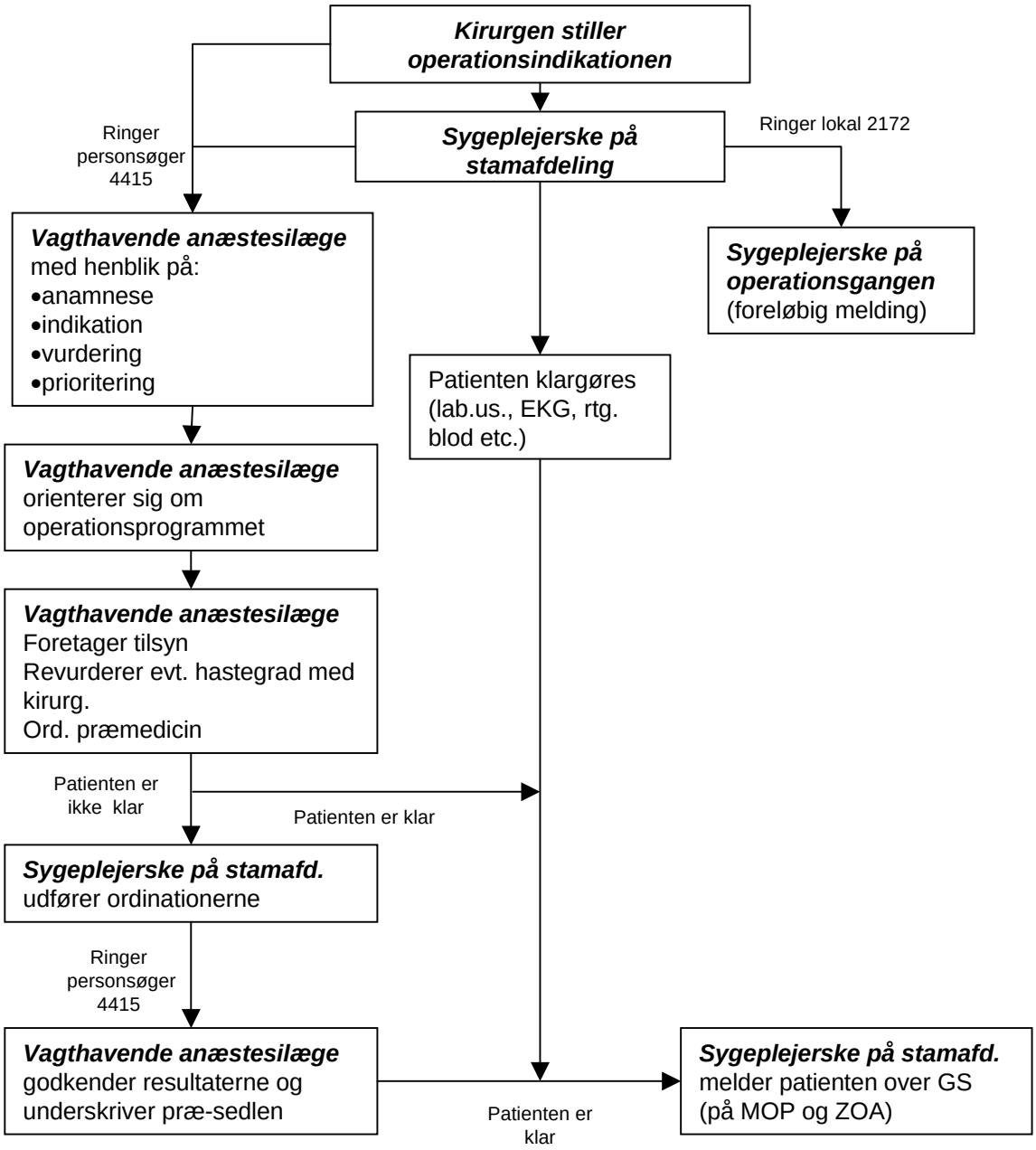
Kirurgen stiller operationsindikationen
Sygeplejerske på stamafdeling
Ringer personsøger 4415
Ringer lokal 2172
Vagthavende anæstesilæge med henblik på:
•anamnese
•indikation
•vurdering
•prioritering
Sygeplejerske på operationsgangen (foreløbig melding)
Patienten klargøres (lab.us., EKG, rtg. blod etc.)
Vagthavende anæstesilæge orienterer sig om operationsprogrammet
Vagthavende anæstesilæge Foretager tilsyn Revurderer evt. hastegrad med kirurg. Ord. præmedicin
Patienten er ikke klar
Patienten er klar
Sygeplejerske på stamafd. udfører ordinationerne
Ringer personsøger 4415
Vagthavende anæstesilæge godkender resultaterne og underskriver præ-sedlen
Patienten er klar
Sygeplejerske på stamafd. melder patienten over GS (på MOP og ZOA)